

NORDOST - FASSADE MST 1:100

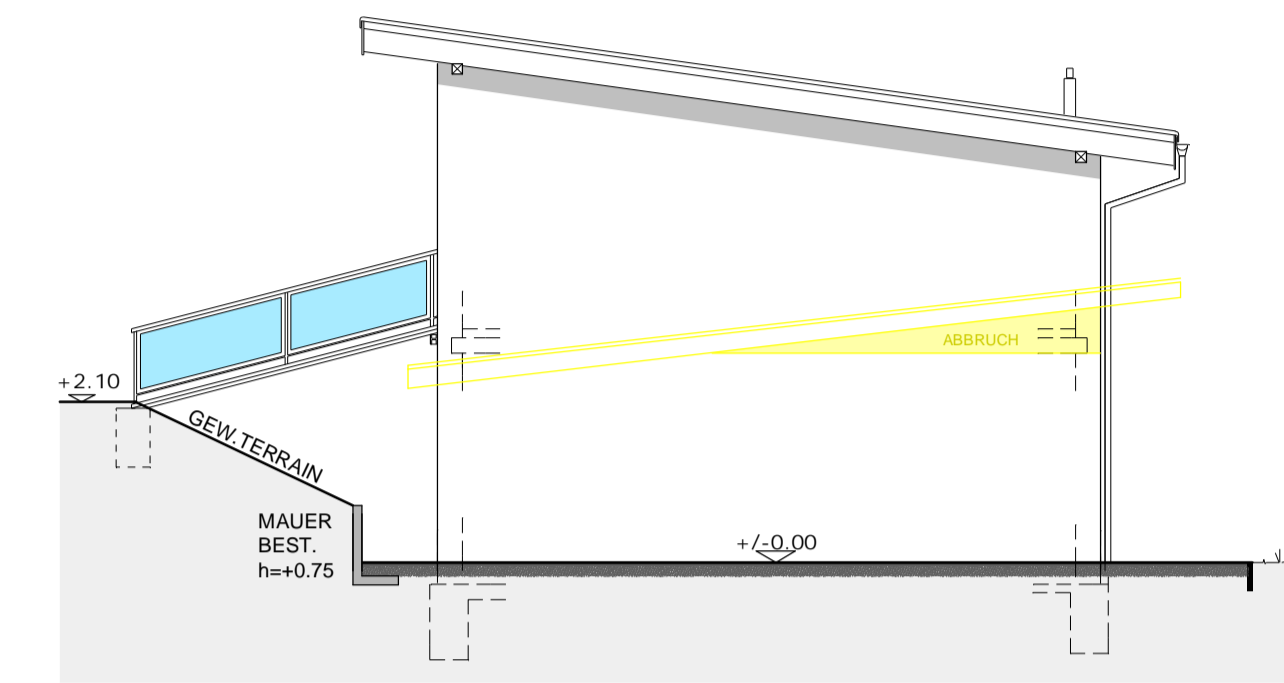

NORDWEST - FASSADE MST 1:100

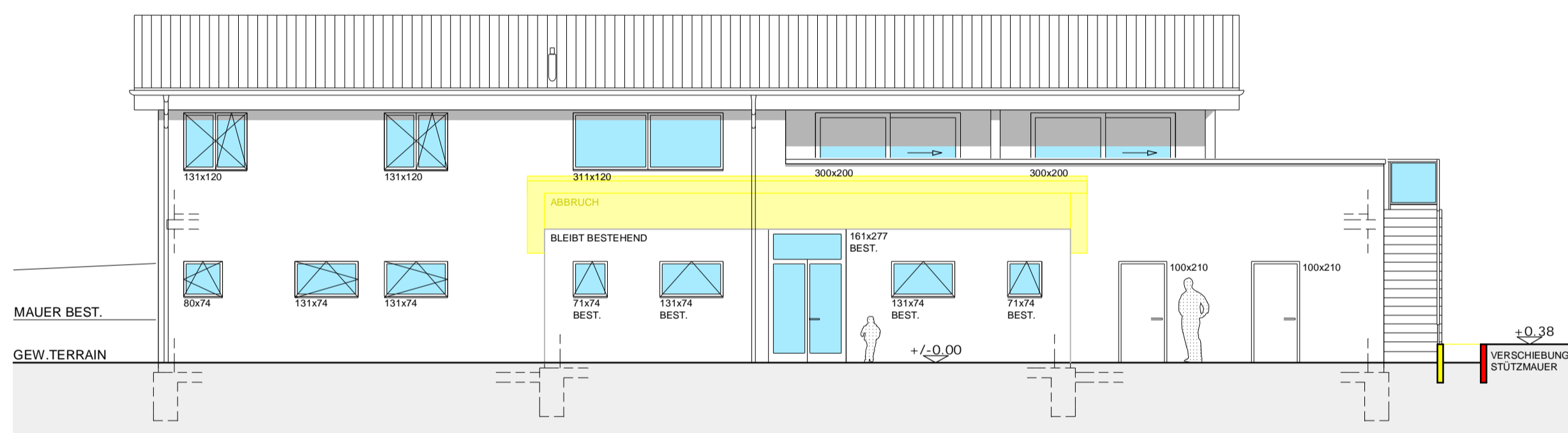

SÜDWEST - FASSADE MST 1:100

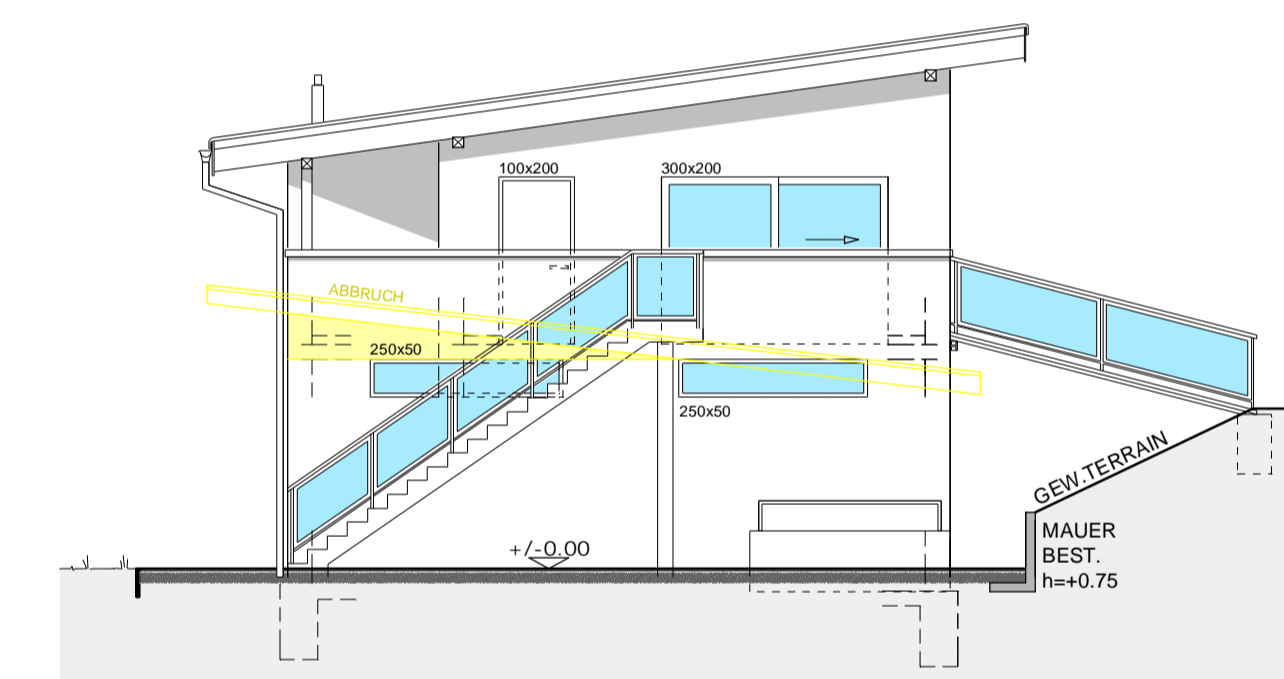

SÜDOST - FASSADE MST 1:100

BEMERKUNGEN:

GEWACHSENES TERRAIN GLEICH NEUES TERRAIN. ES FINDEN GRUNDSÄTZLICH KEINE TERRAINANPASSUNGEN STATT. ES WERDEN ALLE BEST. HÖHEN ÜBERNOMMEN UND DER NEUEN SITUATION ANGEPASST.

IN DEN FASSADEN IST DER ABBRUCH, SPRICH NOTWENDIGER ABBRUCH ANGEZEIGT, SOWIE GEBÄUDETEIL BESTEHEND.

LEGENDE:

- ABBRUCH
- NEU
- BESTEHEND

BAUHERR: FC ZEININGEN POSTFACH 4314 ZEININGEN	TELEFON: 079 367 44 56	 STEHLEBAU GMBH OB. REBGASSE 16 4314 ZEININGEN TEL 079 238 60 58 FAX 061 851 19 86 WWW.STEHLERBAU.CH
GRUNDEIGENTÜMER: GEMEINDE ZEININGEN KIRCHWEG 26 4314 ZEININGEN	TELEFON: 061 855 90 11	
PROJEKTVERFASSER: STEHLEBAU GMBH OB. REBGASSE 16 4314 ZEININGEN	TELEFON: 079 238 60 58	PLAN REVIDIERT:
BAUEINGABEPLAN		PLAN GEPRÜFT:
FASSADEN GARDEROBENERWEITERUNG "UNTER REBEN" FC ZEININGEN		MST 1:100
		PLAN NR: 02
		09.02.2011